

11-5-34

Ensaio N° 436

H.

$$\frac{35 \times 150}{1000} = 5,25 \text{ m/m da beirada}$$

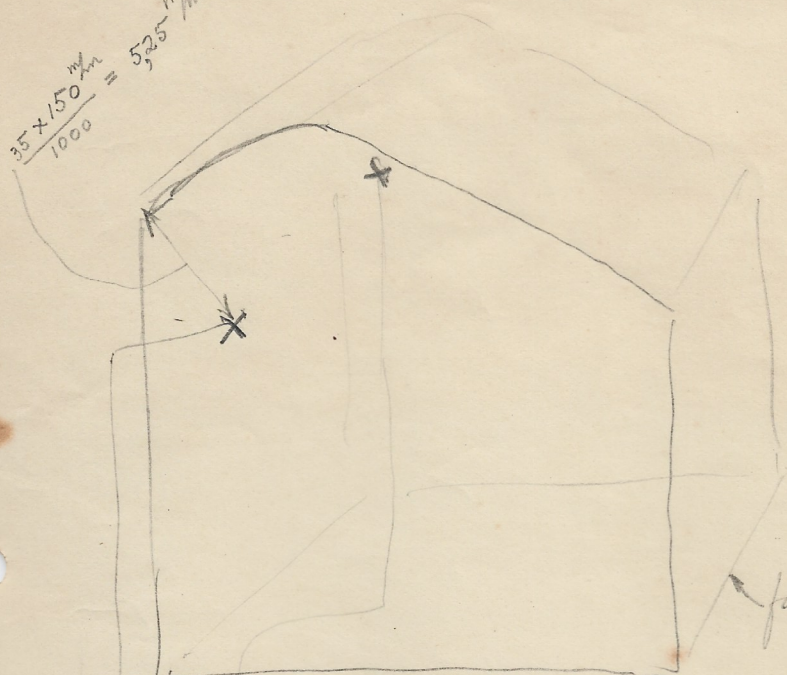

face de marcação (A''1)

A''1

1000x - Azotico - Aspecto medio. 1758 of.

100x - Azotico - Aspecto medio junto a essa beirada 1757 of.

11-V-934

Tala
(aquecida no centro)

Cp. de macrografia

A'' (do centro da tala)

(M.1756)

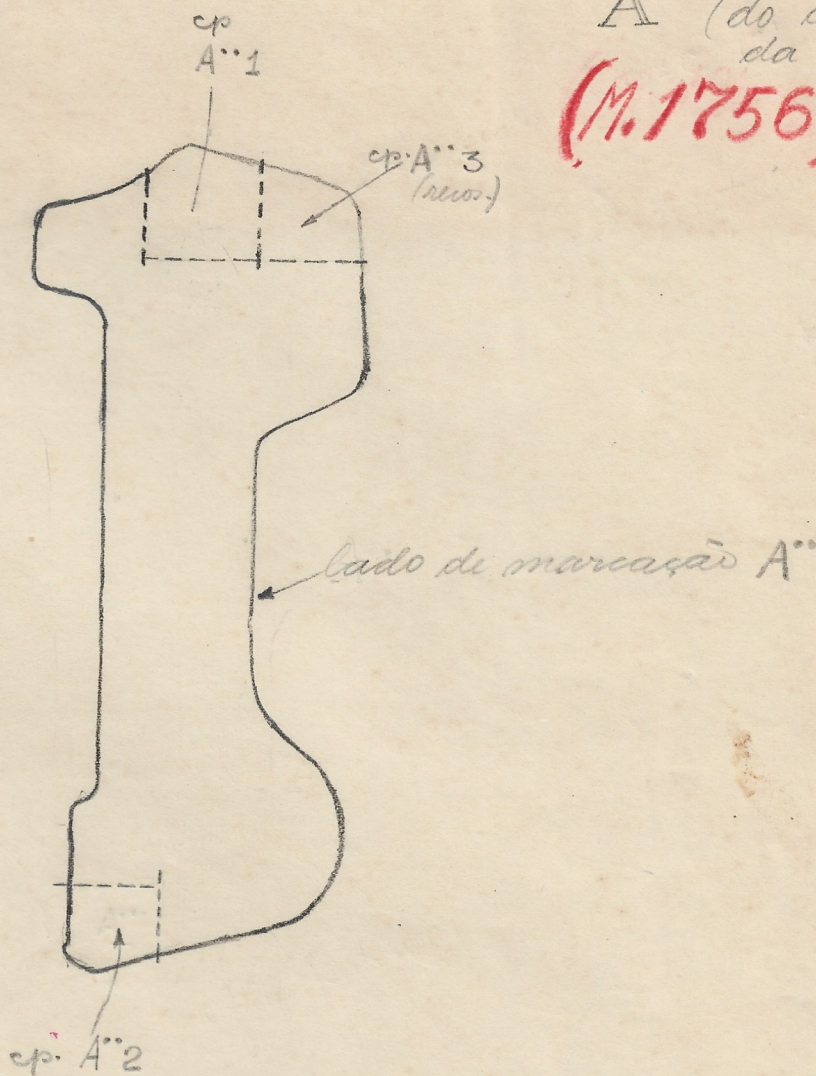

① cp. A''3 foi recorrido a 850°C durante 15'

Além desse cp. (A'') existem outros dois cps. de macrografia com as seguintes designações: A' (o primeiro tirado) e A'. Este foi cortado exclusivamente para pesquisas.